

Hasyswin HoKa Informatik

Neue Funktionen in Version 1.3.10

1	Unterstützungen bei der Arbeit:	2
1.1	Diverses	2
1.2	Neues Verhalten.....	2
1.2.1	Parameter:	2
1.2.2	Adressen:.....	2
1.2.3	Therapien:.....	2
1.2.4	Leistung ableiten:.....	2
1.2.5	Auswahl von TabellenwerteN in diversen Formularen	3
1.2.6	Datum Feld mit Rahmen:	3
2	Neue Funktionen	4
2.1	Statusleiste.....	4
3	Erweiterungen	5
3.1	Präsenzerfassung	5
3.2	Rechnung drucken	6
3.3	Spenden.....	7

1 Unterstützungen bei der Arbeit:

1.1 Diverses

Grafische Überarbeitungen
Abstürze behoben

1.2 Neues Verhalten

Bereiche werden zentriert dargestellt:

Beim Wechseln von der maximierten Ansicht zur normalen Ansicht erhalten die Fenster die korrekten Masse.

Einstellung kann gespeichert werden und wird beim nächsten Start dort weitergeführt.

Neue Option unter Einstellungen Parameter (Fensterverhalten beim Beenden speichern) Wird pro Anwender und PC gespeichert (Standart ausgeschaltet)

1.2.1 Parameter:

Beim Verlassen von Parameter mittels Abbruch werden die Änderungen nicht gespeichert.

1.2.2 Adressen:

Erfassen von PLZ Ort:

Nach eingaben der PLZ und Sprung in leere Ortschaft wird die letzter Ortschaft dieser PLZ vorgeschlagen.

1.2.3 Therapien:

Beim Sprung von der Übersicht in die Monats Ansicht wird auch dieser angezeigt.

Vorher: leeres Formular - vom Klienten bis zum Therapeuten musste man alles selber auswählen um zum Monat der Übersicht zu gelangen.

1.2.4 Leistung ableiten:

Nicht verwendete Ableitungsdefinitionen können gelöscht werden.

Neue Funktionen in Version 1.3.10**1.2.5 Auswahl von TabellenwerteN in diversen Formularen**

Bsp

Präsenzerfassung = Leistungen,

Buchungen = Konto,

Abteilungen = Konto und Adressen

- Korrekte Positionierung der Auswahl,
- Abbruch nun möglich mittels esc -Taste ohne zu speichern.

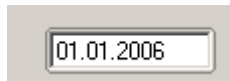
1.2.6 Datum Feld mit Rahmen:

Marke im Tag und Pfeil rauf oder runter = Tage blättern

Marke im Monat und Pfeil rauf oder runter = Monate blättern

Marke im Jahr und Pfeil rauf oder runter = Jahre blättern

Pfeil rauf runter mit Ctrl = zum ersten des nächsten/ vorherigen Monat

Pfeil rauf runter mit Alt = zum letzten des nächsten/ vorherigen Monat

Doppelklick auf ein leeres Datumfeld mit Rahmen: einfügen des heutigen Datums

Ungültiges Datum Färbung = Rot

Leeres Feld Färbung = Markiert

Einfügen und kopieren über die Zwischenablage möglich.

2 Neue Funktionen

2.1 Statusleiste

Statusleiste : Ein Ausblenden über Menü Fenster Statusleiste

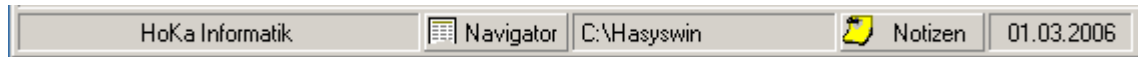

Navigator: Erhalten Sie eine Übersicht der Leistungen, Garanten usw.

Notizen
Pro Benutzer Pro PC.

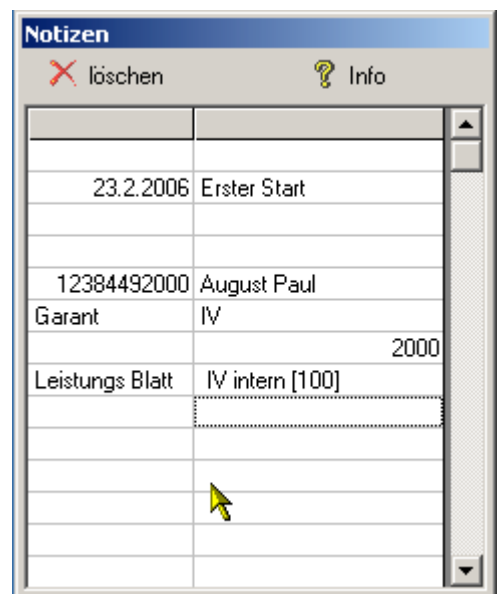
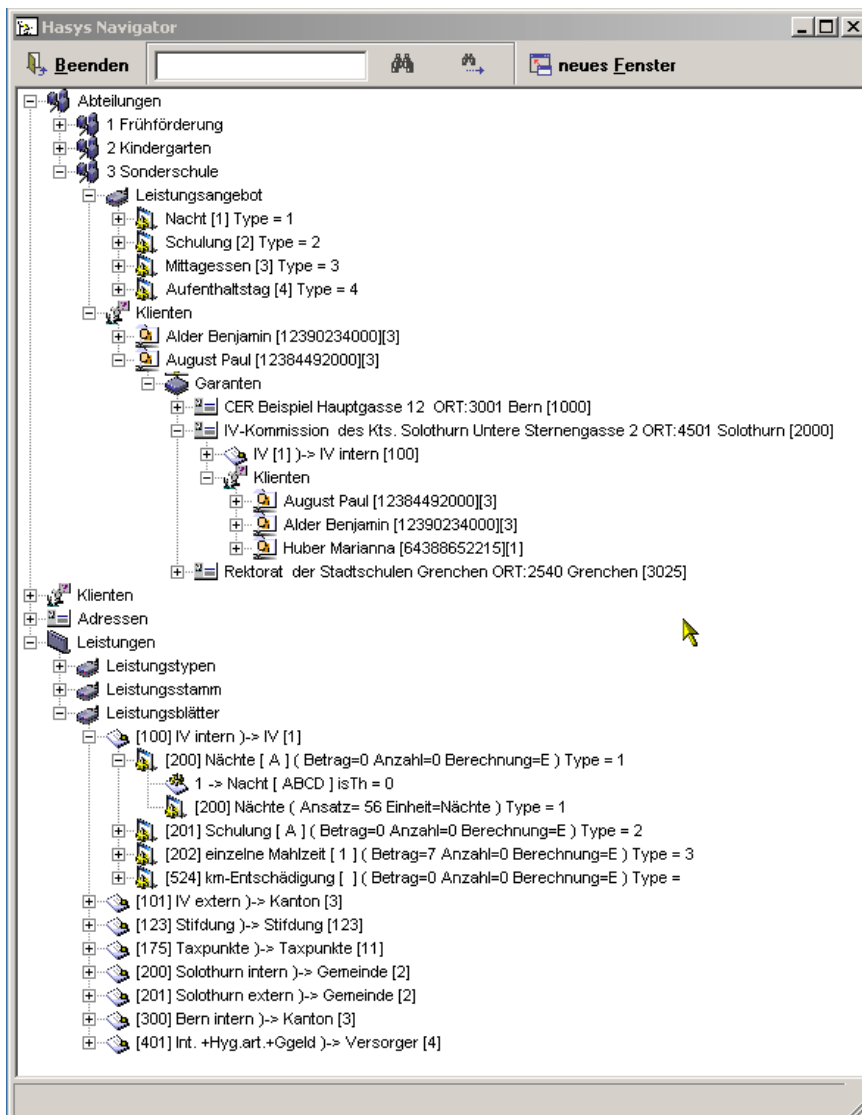

Neue Funktionen in Version 1.3.10

3 Erweiterungen

3.1 Präsenzerfassung

Alt :

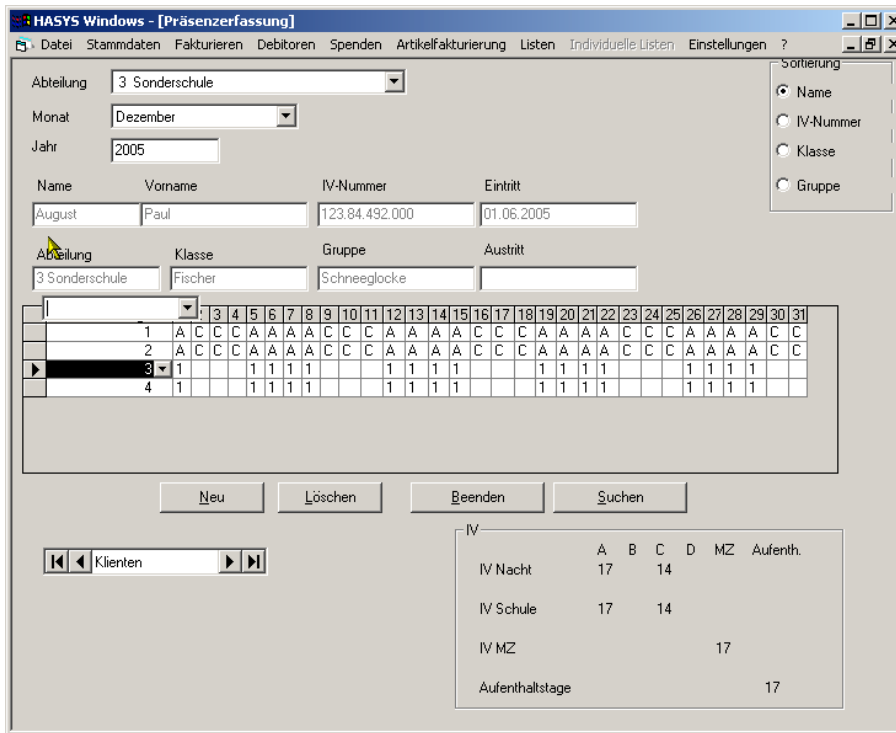

Neu:

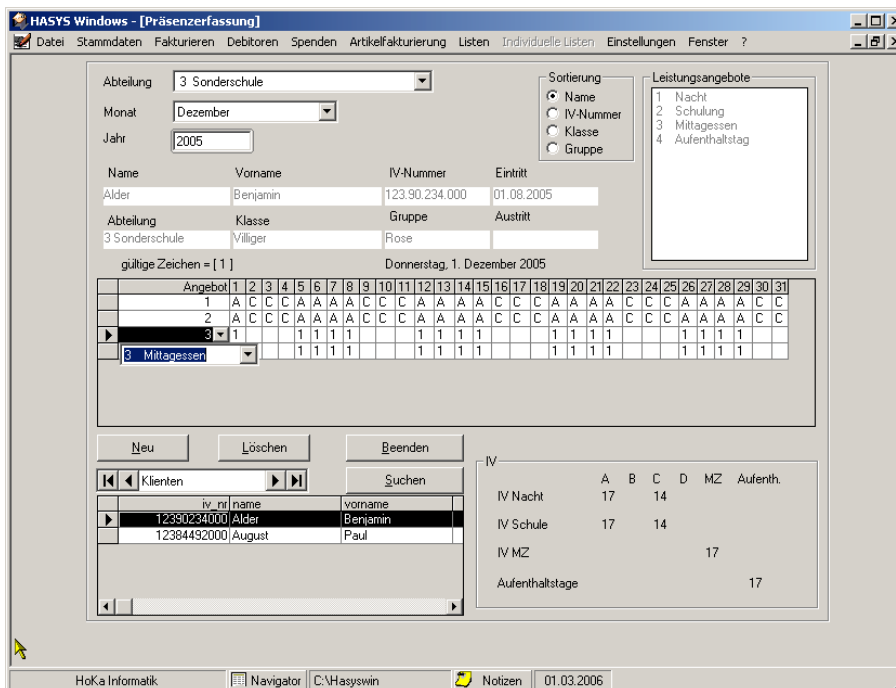

Positionierung der Auswahl, Abbruch mittels esc. Vorhandene Leistungen können nicht überschrieben werden (müssen mit dem Button Löschen entfernt werden)

Überschreiben (löschen der Leistungs- Zeichen auch mit Leertaste möglich) ohne Absturz ;-)

Merkt sich beim verlassen den Monat und das Jahr.

Neue Funktionen in Version 1.3.10

3.2 Rechnung drucken

Alt:

Neu:

Druckwiederholung bestehender Rechnung (Datum nicht verändern) ev. müssen Ihre individuellen Rechnungsformularen noch angepasst werden, da diese das Druckdatum verwenden (nicht das Fakturierungs- Datum).

Drucken der Rechnung eines Garanten unterteilt auf Detail und Einzahlungsschein
Bsp Sammelrechnungen

Kassette 1 Detaillierte Liste aller Leistungen

Kassette 2 Zusammenfassung der Kosten und Formatiertes Rechnungsformular (ESR, VESR).

Anpassungen müssen noch entsprechend Ihrem Drucker individuell vorgenommen werden.

Neue Funktionen in Version 1.3.10

3.3 Spenden

Suchen nach Spender	<input type="text"/>	Adr.Nr.	<input type="text"/>	Trauerfamilie	<input type="text"/>	Datum	<input type="text"/>	Suche starten
Sortierung	<input checked="" type="radio"/> Nummer	<input type="radio"/> Spender	<input type="radio"/> Trauerfamilie	<input type="radio"/> Datum	<input type="radio"/> Grund			
Nummer	<input type="text" value="1"/>	geändert am	<input type="text" value="01.03.2006 05:15:47"/>	Verbucht	<input type="text"/>			
Datum	<input type="text" value="01.03.2006"/>							
Spender...	<input type="text" value="1000"/>	CER Beispiel Hauptgasse 12 3001 Bern						
Betrag	<input type="text" value="50"/>	Spender verdankt	<input type="text" value="01.03.2006"/>	Brief Spender				
Grund	<input type="text" value="1 gewöhnliche Geldspende"/>	Text Spender	<input type="text" value="900"/>	Text Trauerfamilie	<input type="text" value="0"/>			
Trauerfamilie...	<input type="text" value="0"/>	Trauerfamilie verdankt	<input type="text"/>	Brief Trauerfamilie				
Soll-Konto	<input type="text" value="1010 Post"/>	Haben-Konto	<input type="text" value="4040 Spenden und Legate"/>					
Beleg-Nr.	<input type="text" value="0"/>	Kostenstelle	<input type="text" value="900"/>					
Bemerkungen	<input type="text"/>							
Löschen/Storno		Neu	Speichern	Abbrechen	Beenden	Umsätze anzeigen		

Ansicht einzelner Spenden Briefe
Exportieren dieser Ansicht
bsp nach MS Word für Weiterbearbeitung.
ev. müssen Ihre Individuellen Formularen noch angepasst werden